



NON ABBANDONARE I RIFIUTI DOMESTICI
NEI CESTINI GETTACARTE.
CONFERISCI SOLO I RIFIUTI DA PASSEGGIO.

www.navita.it



Comune
di Noci

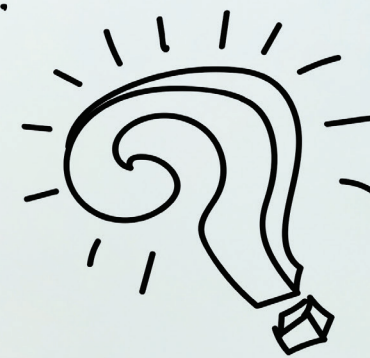

Raccolta
differenziata

**Cosa
cambia
a Noci?**

A partire
dal
1 Giugno



Numero Verde
800-09 85 63

www.navita.it f | Navitasrl



NAVITA

Cambia il calendario!

Come?

Un giorno in  per conferire l'organico

sabato

Un giorno in  per conferire il secco residuo

solo il martedì

Perché?

- ✓ Per ridurre i cattivi odori
- ✓ Per migliorare la raccolta differenziata



Scarica l'ecoguida dal sito www.navita.it



Organico

Dove si getta?

MASTELLO MARRONE

Materiale di scarto rappresentato dagli avanzi dei pasti e dalla preparazione dei cibi.



Secco residuo

Dove si getta?

MASTELLO GRIGIO

Tutti i rifiuti non oggetto di raccolta differenziata: sacchetti di aspirapolvere, materiali di gomma, posate di plastica, spazzolini, pannolini.



Vetro e Metalli, Carta e Cartoncino, Plastica

Dove si gettano?

MASTELLO MULTIUSO

Vetro e Metalli: Bottiglie, vasetti, tappi di metallo, scatole, lattine, vaschette di alluminio.
Carta e Cartoncino: Materiale cartaceo riciclabile, esente da impurità quali scarti di cibo e vernici: scatole e confezioni, cartone per pizza senza residui di cibo, tetrapack.
Plastica: Involucri, tappi, bottiglie, vaschette, vasetti, piatti e bicchieri di plastica.

SETTORE 1 Orari esposizione: tutti i giorni (tranne martedì) 6.00-8.00. Martedì: entro le 5.00 del mattino e a partire dalle 22.00 del lunedì. **Exposure time:** every day (except Tuesday) 6.00-8.00 am. Tuesday: from 10.00 pm of Monday until 5.00 am of Tuesday

Tipologia di rifiuto Type of waste	LUN MON	MAR TUE	MER WED	GIO THU	VEN FRI	SAB SAT
ORGANICO Organic	●		●		●	● ^{NEW}
CARTA Paper			●			
VETRO E METALLO Glass and Metals						●
PLASTICA Plastic				●		
SECCO RESIDUO Mixed Wasted		●				

LIMITI SETTORE 1 (sector 1 limits): Via Cappuccini, Via Trieste, Via Mucca, Via Manzoni, Via Galilei, Via De Pretis, Via Zara, Via Bianchi, Via Cavour, Via Torino, Via Ortolani fino ad angolo Via Torino, Via Roma, Via S.M. Della Croce fino incrocio Via Roma, Via V. Emanuele, Via Petroni (include); **Via C. Battisti angolo via Bianchi (escluso).**

SETTORE 2 Orari esposizione: lun-sab 20.00 (del giorno prima) - 5.00. **Exposure time:** 8.00 pm (of the day before) - 5.00 am

Tipologia di rifiuto Type of waste	LUN MON	MAR TUE	MER WED	GIO THU	VEN FRI	SAB SAT
ORGANICO Organic	●		●		●	● ^{NEW}
CARTA Paper	●					
VETRO E METALLO Glass and Metals						● ^{NEW}
PLASTICA Plastic				●		
SECCO RESIDUO Mixed Wasted		●				

LIMITI SETTORE 2 (sector 2 limits): SP 237 per Mottola fino incrocio SP 239 per Alberobello, SP 239 per Alberobello da Zona Industriale fino incrocio con SP 237 per Mottola, linea ferroviaria Sud Est da Zona Industriale a via Gorizia, Via C. Battisti, Via S.M. Della Croce fino incrocio Via Foggia (include); **Via Bianchi, Via Cavour, Via Torino, Via Ortolani fino angolo Via Torino (escluso).**

SETTORE 3 Orari esposizione: lun-sab 20.00 (del giorno prima) - 5.00. **Exposure time:** 8.00 pm (of the day before) - 5.00 am

Tipologia di rifiuto Type of waste	LUN MON	MAR TUE	MER WED	GIO THU	VEN FRI	SAB SAT
ORGANICO Organic	●		●		●	● ^{NEW}
CARTA Paper					●	
VETRO E METALLO Glass and Metals						●
PLASTICA Plastic				●		
SECCO RESIDUO Mixed Wasted		●				

LIMITI SETTORE 3 (sector 3 limits): SP 239 per Alberobello da incrocio con SP 237 per Mottola a SP per Gioia del Colle, linea ferroviaria Sud Est a via Gorizia (include); **SP 237 per Mottola fino incrocio SP 239 per Alberobello, Via Gorizia, Via Cappuccini, Via Trieste, Via Micca, Via Manzoni, Via Galilei, Via De Pretis, Via Zara, Via S.M. Della Croce fino incrocio SP 237 per Mottola, Via V. Emanuele, Via Petroni (escluso).**